

450

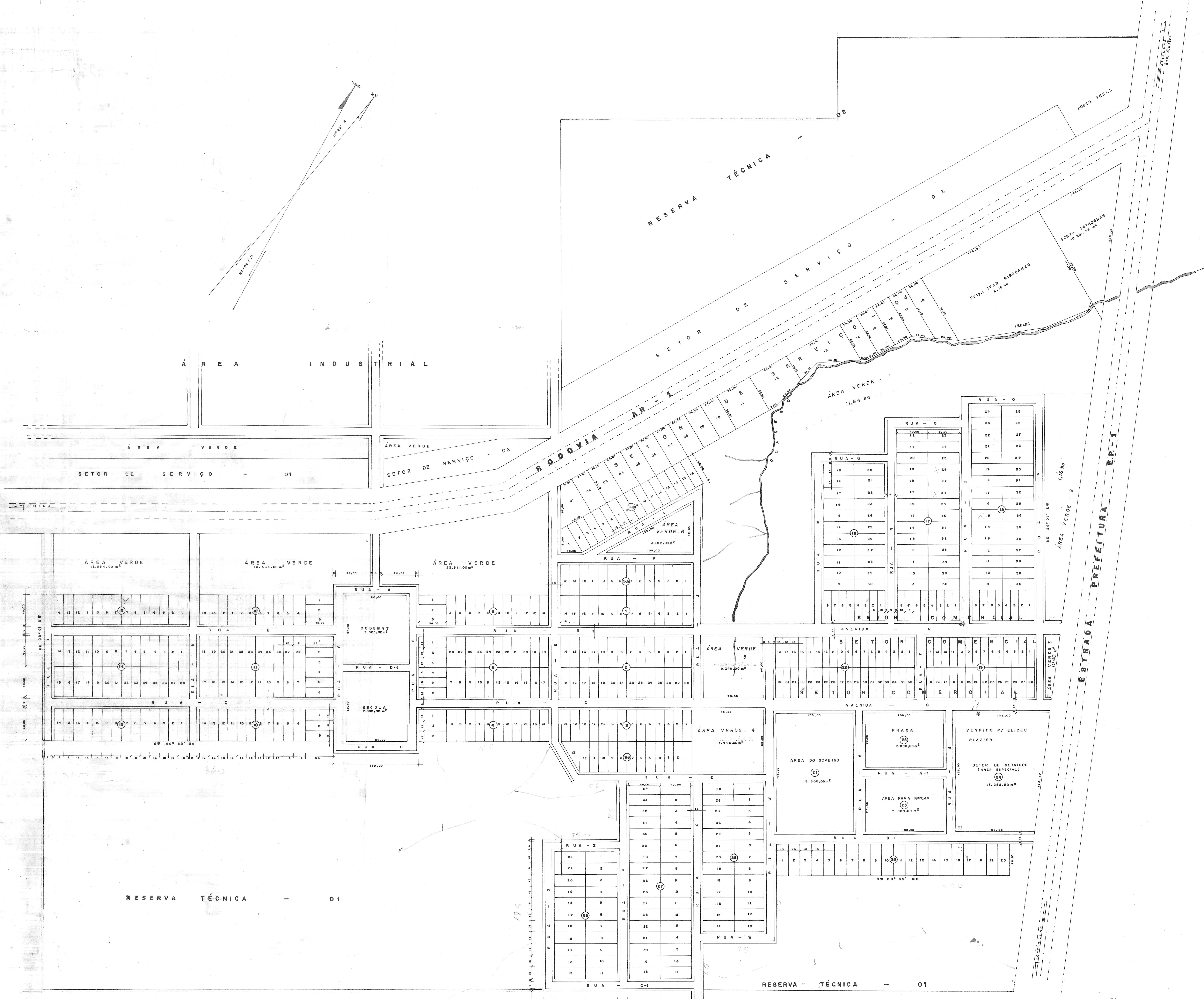
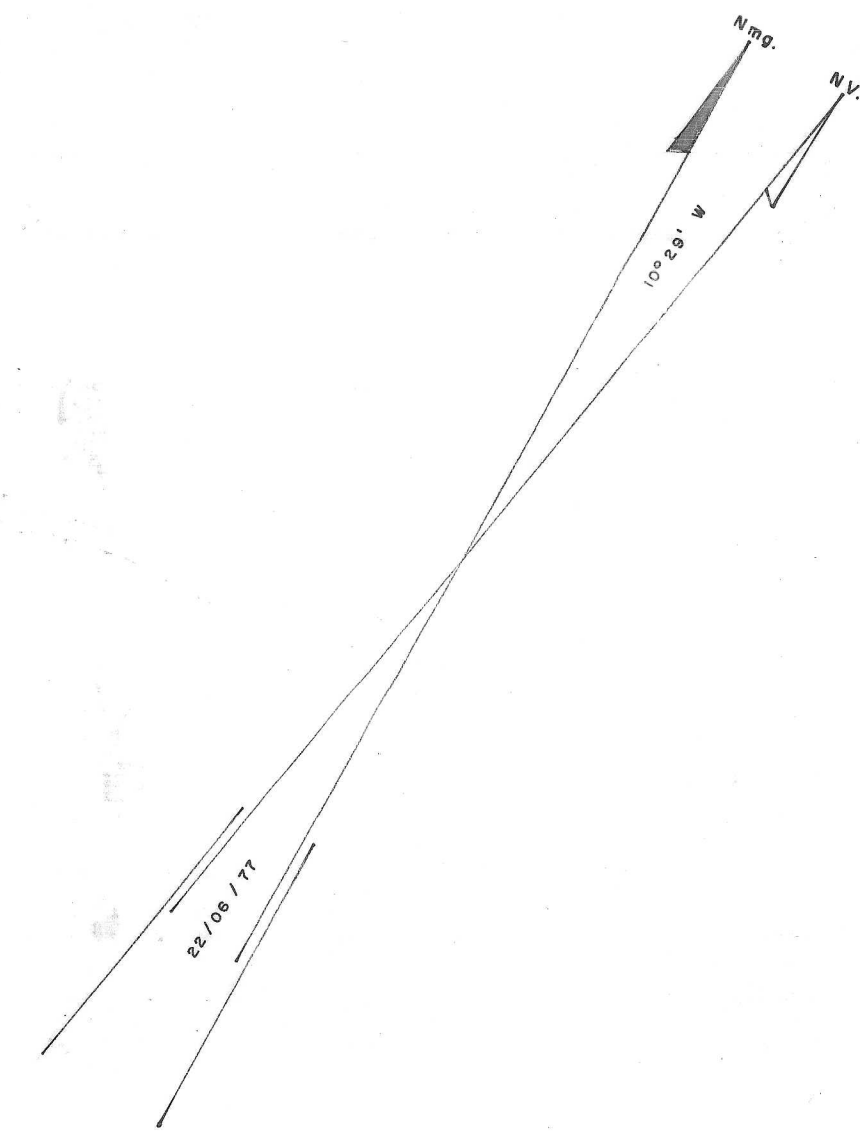

CODEMAT - COMPANHIA DE DESENVOLVIMENTO DO ESTADO DE MATO GROSSO			
DIVISÃO DE DESENVOLVIMENTO REGIONAL			
PROJETO:	JUINA - 2ª FASE		
ASSUNTO:	NÚCLEO URBANO CASTANHEIRA - (EXPANSÃO)		
LOCAL:	JUINA - MT.		
ÁREA:	DIRETORA DE OPERAÇÕES	VISTO:	DESENHO Nº:
ESCALA:	BENEDITO PRADO - BARRATO	VISTO:	
DATA:	CHEFE DE DIVISÃO	VISTO:	
DESENHISTA:	JAIR RODRIGUES CARVALHO	VISTO:	
	RESP. TÉCNICO:	VISTO:	
	JAIR RODRIGUES CARVALHO	VISTO:	
	ENF. ADM. - CDD. CARVALHO VIEIRA	VISTO:	
	CHEFE DO SETOR DE PROJ. TÉCNICO:	VISTO:	
	EDECKSON LUIZ DE MEDEIROS	VISTO:	